

DATI INDIVIDUAZIONE FABBRICATO

Fr. princip.: **via Garibaldi** N.civ.: **68**
 FR: N.civ.:
 Fr. laterale: N.civ.:
 Rif.catastali: foglio n. **71** Map.: **68**

NORMATIVA VIGENTE

categoria d'intervento PRG (81): **A23**
 edificio tutelato ai sensi della D.Lgs. 42/04 ☐
 Cat. d'intervento del fabb. (L.R.31/2002): **Rest/Risan Conserv.**
 Rif.scheda ornato: n.prot 628/ anno 1947

1. CARATTERISTICHE DELL'EDIFICIO

1.1 TIPOLOGIA

- ☒ tipologia elementare a schiera
☐ tipologia accorpata a schiera
☐ edificio religioso
☐ palazzo
☐ a torre
☐ in linea
☐ isolata
☐ edifici specialistici
☐ edificio porticato
☐ altro

1.2 NUMERO DI PIANI

- ☐ solo piano terra
☒ due piani
☐ due piani più sottotetto
☐ tre piani
☐ altro

1.3 DESTINAZIONE D'USO

- ☒ abitazione
☐ laboratorio artigianale
☐ attività commerciale
☐ esercizio di attività pubblica
☐ corpi di servizio o garages
☐ culto
☐ attività terziaria

2. ELEMENTI ARCHITETTONICI

2.1 MANTO DI COPERTURA

- ☒ coppi
☐ tegole
☐ onduline
☐ piano
☐ altro

2.2 CORNICIONE E SPORTO

- ☐ travicelli e tavole in cotto
☒ cornici modanate
☐ mensole in legno sagomate e cornice sottostante modanata
☐ mensole in laterizio
☐ con decorazioni
☐ sporto orizzontale
☐ altro

2.3 PORTICO

- ☐ pilastro semplice
☐ pilastro con modanatura (capitello e/o basamento)
☐ colonna semplice
☐ colonna con modanature (capitello e/o basamento)
☐ soffitto con volta a botte
☐ soffitto con volta a crociera
☐ soffitto piano
☐ soffitto con travi
☐ arco di facciata a tutto sesto
☐ arco ribassato
☐ apertura architravata
☐ cornici semplici
☐ cornici modanate

2.4 PLUVIALI E GRONDE

- ☐ interni
☐ esterne in rame
☒ esterne in lamiera
☐ altro materiale
☒ terminali in ghisa

2.5 MATERIALI DI RIVESTIMENTO

2.5.1 PER TUTTA LA FACCIATA

- ☒ intonaco
☐ resti di intonaco
☐ mattone faccia a vista
☐ altro

2.5.2 PER IL SOLO PIANO TERRA

- ☒ intonaco
☐ resti di intonaco
☐ mattone faccia a vista
☐ bugnato intonacato
☒ rinzafo rustico
☐ lastre lapidee
☐ altro

2.5.3 PER LA ZOCCOLATURA

- ☐ semplice di intonaco liscio
☒ semplice a rinzafo rustico
☐ lastre di materiale lapideo
☐ altro

2.6 COLORE IN FACCIATA

- ☐ unico
☒ due (parti decorate o a rilievo)
☐ tre (elementi orizzontali/verticali)
☐ altro

2.7 BALCONI

2.7.1 SOLETTA SEMPLICE

- ☐ in legno
☐ in ferro
☐ in pietra
☐ in c.a.

2.7.2 SOLETTA MODANATA E MENSOLE

- ☐ in legno
☐ in ferro
☐ in pietra
☐ in c.a.

2.8 ZOCCOLATURA

- ☐ semplice con riquadri di intonaco
☐ con cornici modanate di intonaco liscio
☐ con cornici modanate e rinzafo rustico
☐ a scarpa
☐ altro

2.9 CORNICI MARCAPIANO

- ☒ a fascia marcapiano semplice PP
☐ a fascia modanata
☐ a cornice doppia semplice
☐ a cornice doppia con decorazione
☐ altro

2.10 CORNICI MARCADAVALZALI

- ☒ a fascia marcapiano PT/PP
☐ a fascia modanata

2.11 ALTRI ELEMENTI DI FACCIATA

- ☒ lesene
☐ riquadri tra marcadavanzali e marcapiano

3. INFISSI ESTERNI E INFERRIATE

3.1 PORTONE INGRESSO

3.1.1.

- ☐ architravato
☒ arco a tutto sesto
☐ altro arco ribassato
☐ senza cornice
☒ con cornice semplice
☐ con cornice modanata
☐ con concetti di chiave, capitelli
☐ con sguinci
☐ con sguinci modanati
☐ con sopra luce
☐ con sopra luce e inferriate semplice
☒ con sopra luce e inferriate decorata
☐ fessura per cassetta postale
☐ ad un' anta
☒ a due ante
☐ più ante

3.1.2 MATERIALE

- ☐ in legno
☐ in legno e vetro
☒ in metallo
☐ altro

3.2 PORTONI E VETRIE

3.2.1.

- ☐ portone di servizio
☐ ad una anta basculante
☐ a due ante
☐ più ante
☐ vetrina senza porta
☐ vetrina con porta
☐ architravato
☐ altro arco ribassato
☐ senza cornice
☐ con cornice
☐ con sguinci
☐ con sopra luce
☐ con sopra luce e inferriate
☐ con sopra luce e inferriate decorata

3.1.2 MATERIALE

- ☐ in legno
☐ in legno e vetro
☐ in metallo e vetro
☐ alluminio
☐ PVC

3.3 FINESTRE

3.3.1.

- ☒ architravate
☐ arco a tutto sesto
☐ altro
☒ senza cornici evidenti
☐ con cornici semplici
☐ con cornici modanate
☒ senza davanzale PT
☒ con davanzale aggettante PP
☐ con davanzale a mensola
☐ altro
☐ un' anta
☐ due ante
☐ più ante

3.3.2 MATERIALE

- ☐ in legno e vetro
☐ PVC
☐ alluminio
☐ altro

3.4 CHIUSURE ESTERNE

3.4.1.

- ☐ mancanti
☐ mancanti solo al p.sottotetto
☐ scuroni
☒ persiane PP
☐ persiane scorrevoli
☐ avvolgibili
☒ veneziane orizzontali PT
☐ altro

3.4.2 MATERIALE

- ☒ in legno
☐ PVC
☒ alluminio
☐ altro

3.5 INFERRIATE ALLE FINESTRE (PIANO TERRA)

- ☐ in spessore a maglie quadr.
☐ in sp. con decorazioni
☐ aggettanti a maglie quadrangol.
☒ aggettanti con decorazione
☐ altro

4. ELEMENTI DI ARREDO DELLE FACCIATE

4.1 INSEGNE

- ☐ in plastica
☐ in legno
☐ in metallo
☐ di forma regolare
☐ altro

4.2 TARGHE/ BACHECHE

- ☐ in plastica
☐ in legno
☐ in metallo
☐ di forma regolare
☐ altro

4.3 TENDE E FRANGISOLE

- ☐ con telo in plastica
☐ con telo in tessuto
☐ a cappottino
☐ a falda
☐ montate esternamente
☐ montate internamente
☐ montate su elementi architettonici in pietra

4.4 ALTRI ELEMENTI

- ☐ stemmi
☐ formelle di immagini sacre
☐ edicole
☐ formelle votive
☐ lapidi commemorative
☐ lastre toponomastica storica
☒ numero civico
☐ lastre toponomastica recente
☒ cartelli indicatori
☐ cassette postali
☒ antenne
☐ canna fumaria
☐ bauletti gas, acqua, luce
☐ condizionatori d'aria
☐ punto telefonico
☒ illuminazione pubblica
☐ impianti esterni (tubazioni e cavi)
☐ cartelli pubblicitari
☒ altro: campanello L griglie

5. ANALISI DELLA COMPATIBILITA' DELLE FACCIATE

RICONOSCIBILITA' DELLA TIPOLOGIA STORICA

- ☒ tipologia riconoscibile
☐ tipologia alterata
☐ tipologia incongrua

6. CATEGORIE D'INTERVENTO

- ☐ RESTAURO
☒ RESTAURO E RISANAMENTO CONSERVATIVO
☐ RIPRISTINO TIPOLOGICO
☐ RISTRUTTURAZIONE
☐ DEMOLIZIONE

☒ elemento degradato

PRESCRIZIONI :

Sostituzione porta e soglia (vedi abaco)

INDICAZIONI:

RILIEVO FOTOGRAFICO

Via Garibaldi 68

Fronte Principale



Particolari





= PROGETTO PER LA MODIFICA DA ESEGUIRSI NELLA FACCIATA DELLA CASA SITA IN
VIA GARIBALDI N° 35 = BAGNACAVALLO =

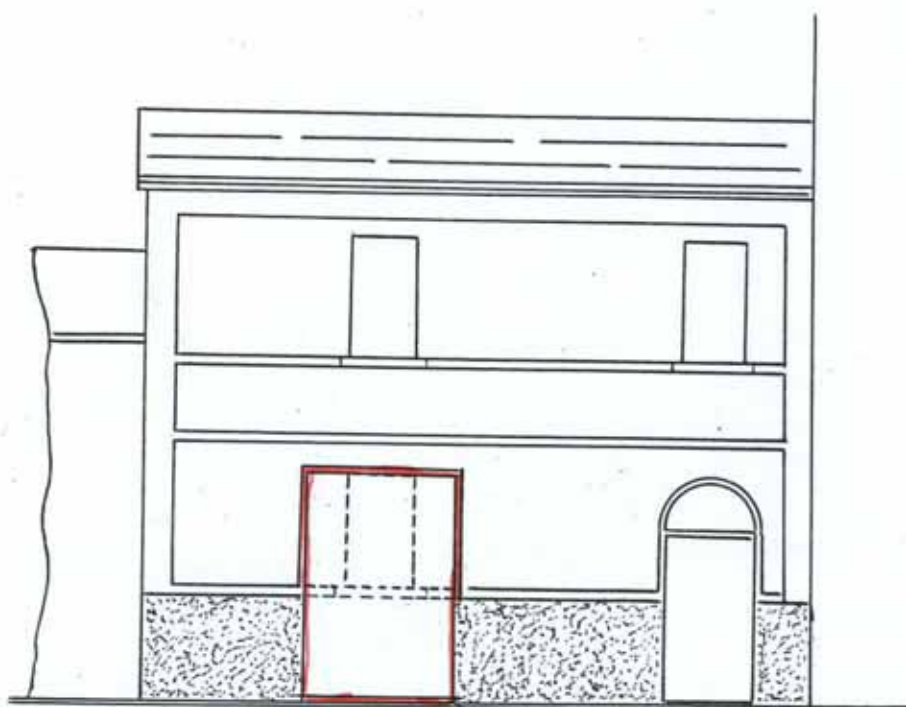

SCALA 1: 100

Il Progettista

Leonardo B.



All'ON.le COMMISSIONE PER L'ORNATO

24 FEB 1947

BAGNACAVALLO

628

10

13

2

La sottoscritta MARTONI FLAVIA ved. Dragoni
fa domanda di apportare le modifiche, come
dal disegno allegato, alla facciata della
propria abitazione sita in Via Garibaldi al
N° 35= Bagnacavallo.

*inviata
conferma*

Martoni Flavia ved Dragoni

Bagnacavallo, 21 Febbraio 1947.

*Si approva a nome della Commissione, che
ha esaminato il progetto, a condizioni che l'architrave inferiore
della porta sia alla stessa altezza dell'intradosso della porta d'in-
gresso. Stipiti laterali e di coronamento uguali a quelli esistenti
attorno a detta porta e finestre.*



L'INSEGNERE COMUNALE

Rovini

dopo l'ultimazione dei lavori per procedere alla visita Tecnica Sanitaria per il rilascio del certificato di abitabilità. Il sopralluogo dovrà eseguirsi a spese del richiedente.-



IL SINDACO

Ministri

Il sottoscritto dichiara di accettare la presente concessione e di obbligarsi all'osservanza di tutte le condizioni cui è subordinata.

Li 4 MAR 1947 194



Il Concessionario

Martini Maria

Comune di *Bagnacavallo*

Provincia di *RAVENNA*

IL SINDACO

ANNO 1947

N. *628*

Vista l'istanza avanzata dal Signora *Martini Maria Ved. Dragoni*

Visti i vigenti regolamenti edilizio, d'igiene e di polizia urbana;

Visto il parere in data *1 Marzo 1947* N. della Commissione per l'applicazione del regolamento edilizio e d'igiene;

In esecuzione della deliberazione.

Rilascia il nulla osta per l'apertura di una porta in via Garibaldi N. 35, a condizione che la linea inferiore dell'architrave di questa sia porta alla medesima altezza dell'imboccatura della porta d'ingresso. Soglie laterali e di coronamento identici a quelli di detta porta e delle finestre.

subordinatamente alla osservanza delle norme contenute nei menzionati regolamenti edilizio, d'igiene e di polizia urbana, norme che qui si intendono trascritte per intero, nonché alle seguenti condizioni: